File
01

「こだわり」を詰め込んだ美しく、機能的な住まい。

勾配屋根と深い軒が美しく、印象的な佇まい

昔より、建物の内部と外部とは一体のものとして考えられてきました。室内と庭との間に自由な交流空間があることで、季節の移り変わりは室内に反映し、時折の気分が生まれ、室内の使い方で効果的な雰囲気が醸成されます。

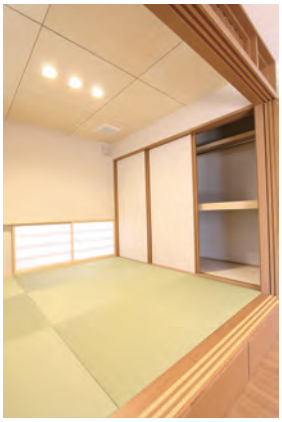

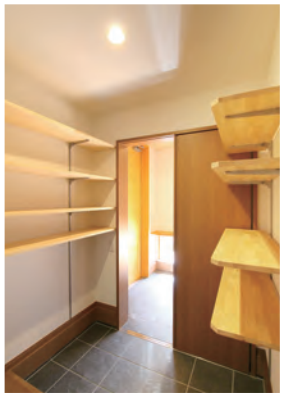

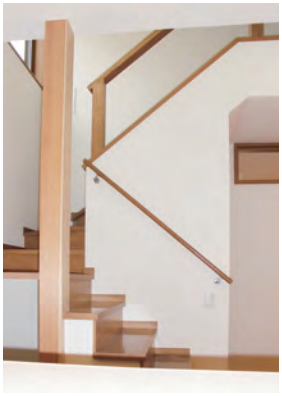

施主様、設計者様の思いを“カタチ”に

仕事は常に向上心を持って前進し、クライアントの立場に立って機能等重視しつつ、造り手の満足より使い手（クライアント）の満足を心掛け、何十年と住み続けてもよかったと言っていただけるよう一棟一棟造り上げてまいります。

株式会社新東工業

【東北営業所】〒983-0821 宮城県仙台市宮城野区岩切字洞ノ口 188-307
Tel：022-290-9306　Fax：022-290-9307
【本　　社】〒337-0051 埼玉県さいたま市見沼区東大宮 5 丁目 33-12
■支店：静岡支店　■営業所：横浜営業所・東京営業所

https://www.shintoukougyou.com

【設計・監理】建築家 小山公一事務所

確かな品質で
お客様に安全･安心･信頼を
提供いたします。

修繕・リフォーム・新築工事並びに耐震診断、耐震改修、外構工事等、豊富なノウハウで迅速且つ適切に対応いたします。お気軽にご相談下さい。

進学塾新築工事（躯体・外装）

（施工協力）

屋上防水改修工事

止水・断熱改修工事

配水管修繕工事

施設内修繕工事

https://www.shintoukougyou.com

File 02

RENEWAL SOLUTIONS

建物は時間とともに、ゆっくりと劣化が進行していきます。屋上の防水が破れ漏水したり、外壁のタイルが剥がれ落ちたり……　居住性を維持し、低下していく建物の資産価値を高める為の改修工事の実施を10年～15年に一度実施することをお勧めいたします。高度な技術と確かな品質でお客様のご要望にお応えいたします。

仮設足場

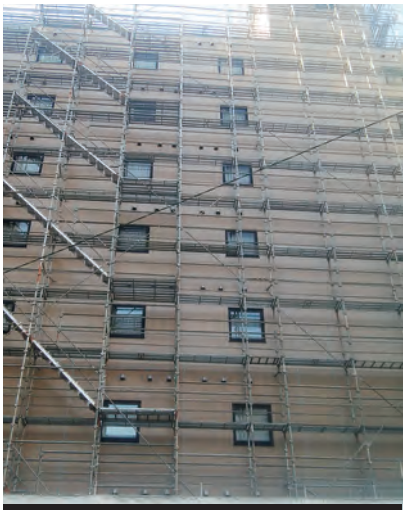

防水工事

施工後

外壁バイオ洗浄

タイル張替工事

タイル浮補修工事

シーリング打替工事

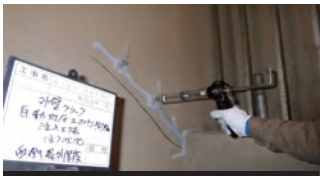

外壁クラック補修工事

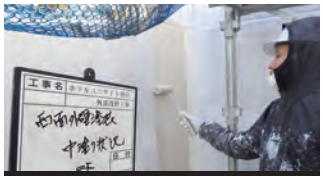

外壁塗装

株式会社新東工業
【東北営業所】〒983-0821 宮城県仙台市宮城野区岩切字洞ノ口 188-307　Tel：022-290-9306　Fax：022-290-9307
【本　　社】〒337-0051 埼玉県さいたま市見沼区東大宮５丁目 33-12
■支店：静岡支店　■営業所：横浜営業所・東京営業所

https://www.shintoukougyou.com

確かな品質でお客様に
安全・安心・信頼を提供致します。

修繕・リフォーム・新築工事並びに耐震診断、耐震改修、外構工事等、
豊富なノウハウで迅速且つ適切に対応いたします。お気軽にご相談下さい。

【屋根塗装工事】

【浴室・洗面所　改修工事】

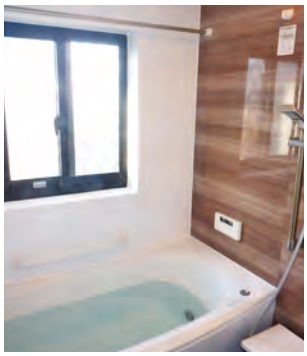

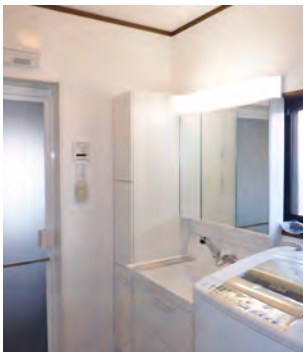

【外部塗装改修工事】

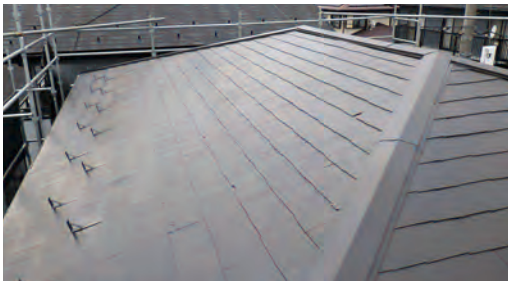

【ベランダ防水工事】

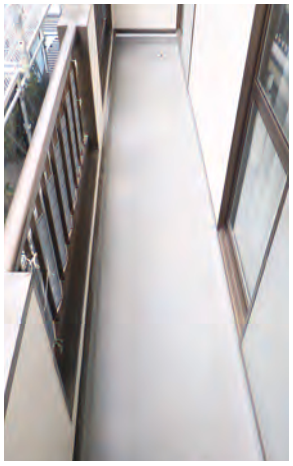

【外構工事】

【トイレ改修工事】

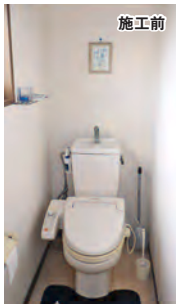

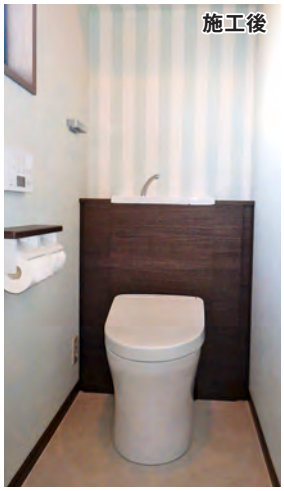

【床改修工事】

https://www.shintoukougyou.com

File
03

お客様のライフスタイルに合わせ細部にまで気を配った理想の〝カタチ〟

機能と美しさを両立させた理想の佇まい。

周囲の環境に合わせた建物の配置、間取り、高さ、使い勝手など、トータルバランスを考慮した設計。このコンパクトな住まいは、見た目の美しさも大切にしながら、末永く暮らすための機能も両立しています。施主様のライフスタイルに合わせた理想の“カタチ”が完成しました。

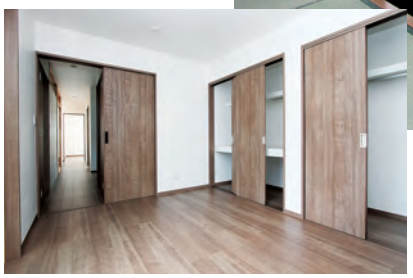

見た目はコンパクトながらも、収納スペースも十分に確保しています。全体的に白で統一された壁紙に木目が良いアクセントにり、美しさも兼ね備えています。

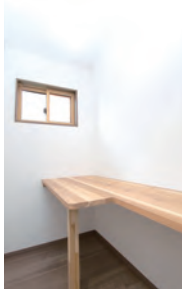

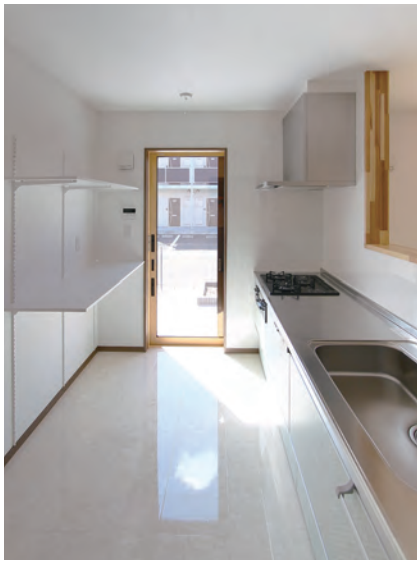

株式会社新東工業

【東北営業所】〒983-0821 宮城県仙台市宮城野区岩切字洞ノ口 188-307
Tel：022-290-9306　Fax：022-290-9307
【本　　社】〒337-0051 埼玉県さいたま市見沼区東大宮５丁目 33-12
■支店：静岡支店　■営業所：横浜営業所・東京営業所
https://www.shintoukougyou.com

確かな品質で、お客様に
安全・安心・信頼を提供いたします。

修繕・リフォーム・新築工事並びに耐震診断、耐震改修、外構工事等、
豊富なノウハウで迅速且つ適切に対応いたします。お気軽にご相談下さい。

住宅リノベーション

新たに家の性能をあげたり、付加価値をつけて生まれ変わらせるのがリノベーションです。ライフスタイルを考え、住み方や使い方などを向上させ、既存建物の魅力を活かせるものに改修していきます。アイディア次第で、いろいろな顔を持つ家に生まれ変わらせることができるのです。

■リビング

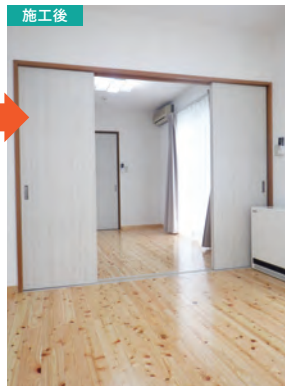

■洗面所

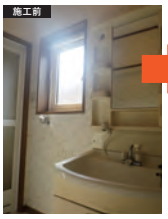

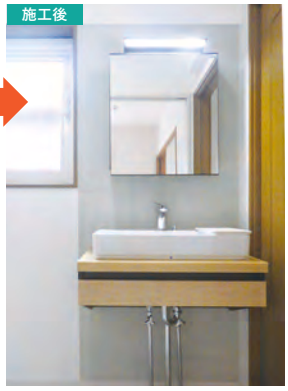

■浴室

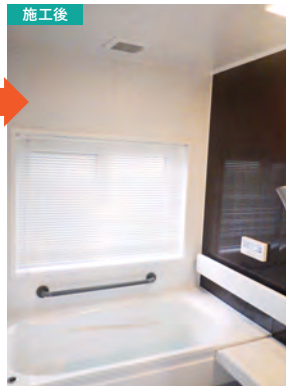

■キッチン

■トイレ

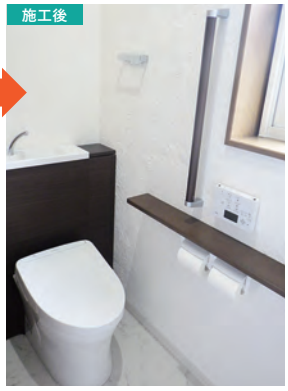

■寝室

ウッドバルコニー拡幅改修工事

経年劣化で痛んだウッドバルコニーの改修工事。改修と同時にバルコニーの拡幅も行い、以前までの狭かったバルコニーに十分な広さを確保。見た目の美しさと使い勝手も良くなりました。

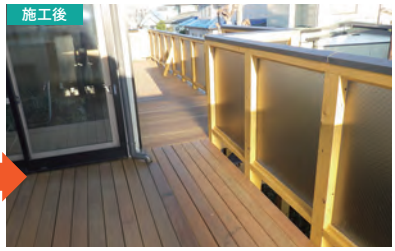

大規模改修工事

ビルの大規模改修工事。建物の劣化により、雨水の漏水や長年蓄積された外壁の汚れ、屋外階段のサビ等、一新いたしました。

屋上防水改修工事

既存の防水工法や屋上の使用状況等を考慮し、お客様と建物にとって最適なプランをご提案します。お気軽にご相談ください。

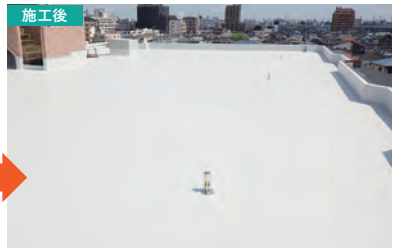

File
04

快適な家事動線と収納上手で機能的な理想の住まい

また一つ、お客様の理想の“カタチ”が誕生しました。豊富な収納スペースはもちろん、機能性や家事動線に気を配った室内、白を基調とした内装は施主様こだわりの理想空間。ゆったり広々としたLDKは、家族団らんの心地よい時間を演出してくれるはずです。

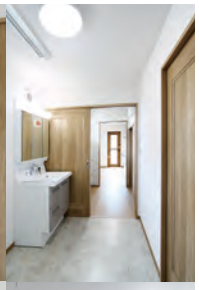

最大の特徴でもある収納空間
スペースを無駄なく活用

「収納上手」とも言うべき、収納スペースが豊富な住まい。大容量のウォークインクローゼット（WIC）が1Fと2Fそれぞれにあるのをはじめ、押入収納も充実しています。

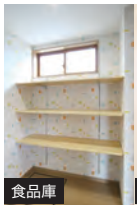
食品庫

階段下収納

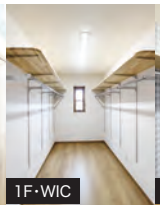
1F・WIC

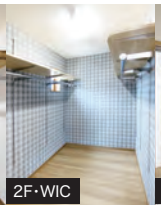
2F・WIC

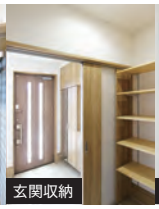
玄関収納

押入収納

株式会社新東工業

【東北営業所】〒983-0821 宮城県仙台市宮城野区岩切字洞ノ口 188-307
Tel：022-290-9306　Fax：022-290-9307
【本　　社】〒337-0051 埼玉県さいたま市見沼区東大宮 5 丁目 33-12
■支店：静岡支店　■営業所：横浜営業所・東京営業所

https://www.shintoukougyou.com

確かな品質で、お客様に
安全・安心・信頼を提供いたします。

豊富なノウハウと確かな技術で迅速且つ適切に対応いたします。
お気軽にご相談下さい。

プラント建設架台基礎工事

（施工協力）

File 05

PROFESSIONAL CONSTORACTION

基礎工事（土工）

基礎工事（鉄筋）

鉄骨工事

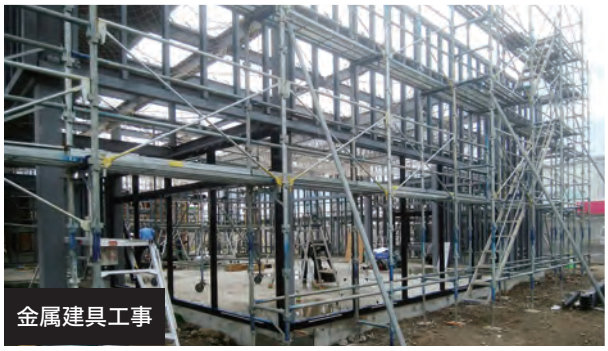
金属建具工事

外装工事

地盤調査から、基礎・躯体・内外装工事まで一貫施工

機動性と柔軟性、培ってきた高い技術力で

クライアント様のニーズにお応えいたします。

株式会社新東工業

【東北営業所】〒983-0821 宮城県仙台市宮城野区岩切字洞ノ口 188-307
Tel：022-290-9306　Fax：022-290-9307
【本　　社】〒337-0051 埼玉県さいたま市見沼区東大宮 5 丁目 33-12
■支店：静岡支店　■営業所：横浜営業所・東京営業所

https://www.shintoukougyou.com

確かな品質で、お客様に
安全・安心・信頼を提供いたします。

豊富なノウハウと確かな技術で迅速且つ適切に対応いたします。
お気軽にご相談下さい。

バルコニー防水改修工事

[改修前]

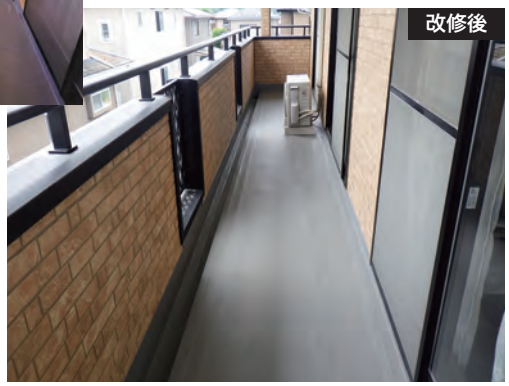

外壁改修工事

[改修前]

解体工事

[施工前]

[改修前]

内装改修工事

[改修前]

File 06

RESTORETION PIUS

復旧工事に伴いゲストの快適さや満足度を向上。戦略やコンセプト、そしてゲストのニーズの変化に対応するためハード面からソフト面までトータルリノベーションさせていただきました。高度な技術と確かな品質でクライアント様のご要望にお応えいたします。

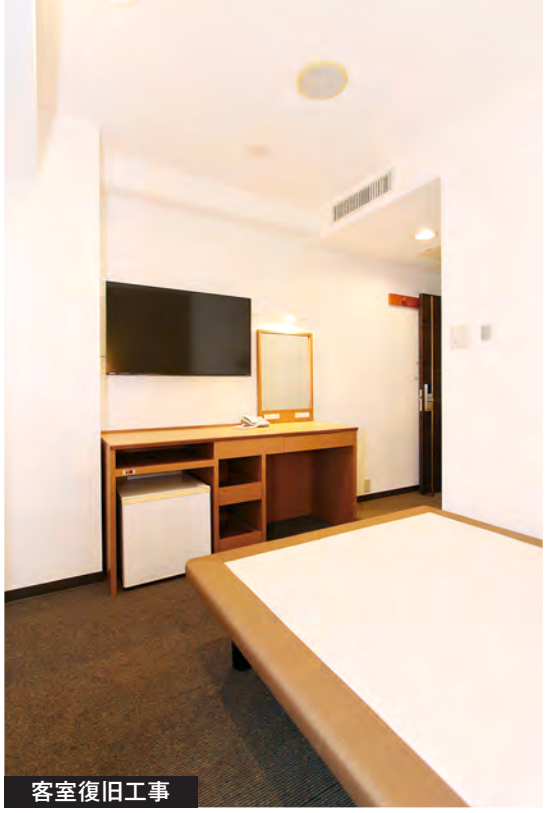
客室復旧工事

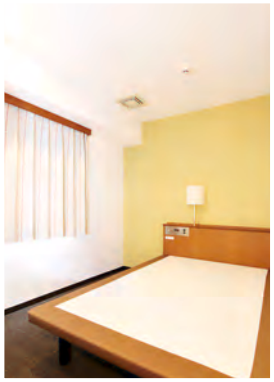

障害者トイレ復旧工事

コインランドリー新設工事

更衣室新設工事

住宅改修工事

株式会社新東工業

【東北営業所】〒983-0821 宮城県仙台市宮城野区岩切字洞ノ口 188-307
Tel：022-290-9306　Fax：022-290-9307
【本　　社】〒337-0051 埼玉県さいたま市見沼区東大宮 5 丁目 33-12
■支店：静岡支店　■営業所：横浜営業所・東京営業所

https://www.shintoukougyou.com

File 06

PROFESSIONAL CONSTORACTION

基礎工事

鉄骨工事

金属建具工事

屋根工事

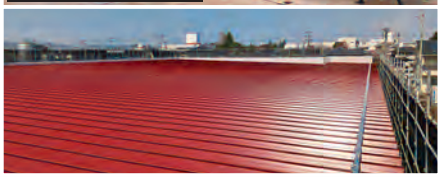

外装工事

LGS工事

断熱工事

ショールーム

地盤調査から、基礎・躯体・内外装工事まで一貫施工。

機動性と柔軟性、培ってきた高い技術力で

クライアント様のニーズにお応えいたします。

株式会社新東工業

【東北営業所】〒983-0821 宮城県仙台市宮城野区岩切字洞ノ口 188-307
Tel：022-290-9306　Fax：022-290-9307
【本　　社】〒337-0051 埼玉県さいたま市見沼区東大宮 5 丁目 33-12
■支店：静岡支店　■営業所：横浜営業所・東京営業所

https://www.shintoukougyou.com

File 07

RENOVATION PLUS

浴室改修工事

障害者支援施設 浴室改修工事

【施工前】

脱衣所改修工事

【施工前】

浴室戸改修工事

【施工前】

給湯器設置工事
（省エネ給湯器新設）

ガスボンベ庫設置工事
（ガスボンベ庫新設）

竣工から数十年が経過し利用者ニーズの変化、福祉医療機器の進化、省エネ化等の対応と今後の快適な施設運営を目指しての改修工事。
施設を運営しながらの工事を理事長はじめスタッフの皆さまと詳細打合せを重ねて無事に工期内に完了することができました。

バリアフリー工事

【施工前】

株式会社新東工業

【東北営業所】〒983-0821 宮城県仙台市宮城野区岩切字洞ノ口 188-307
Tel：022-290-9306　Fax：022-290-9307
【本　　社】〒337-0051 埼玉県さいたま市見沼区東大宮 5 丁目 33-12
■支店：静岡支店　■営業所：横浜営業所・東京営業所

https://www.shintoukougyou.com

File 07

PROFESSIONAL CONSTORACTION

「八乙女駅第二自転車等駐車場」大規模改修工事

駐輪場改修工事

管理人室改修工事

管理人室内装工事

フェンス塗装工事

シャッター新設工事

券売機庫改修工事

「利府庁舎」防火シャッター改修工事

防火シャッター改修工事

【施工前】

開閉器改修工事

【施工前】

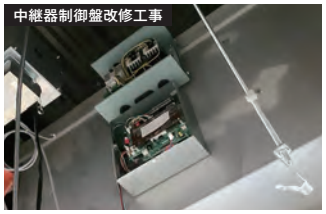
中継器制御盤改修工事

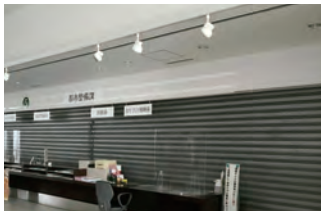

高受変電所更新工事（基礎）

高受変電所更新工事（基礎）

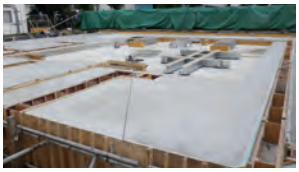

株式会社新東工業

【東北営業所】〒983-0821 宮城県仙台市宮城野区岩切字洞ノ口 188-307
Tel：022-290-9306　Fax：022-290-9307
【本　　社】〒337-0051 埼玉県さいたま市見沼区東大宮 5 丁目 33-12
■支店：静岡支店　■営業所：横浜営業所・東京営業所

https://www.shintoukougyou.com

File
08

充実の家ライフ

家カフェ、家リゾート、心地いいから家が好き・・・・
「自分スタイルの家」とことんこだわり完成しました。

株式会社新東工業
【東北営業所】〒983-0821 宮城県仙台市宮城野区岩切字洞ノ口 188-307
Tel：022-290-9306　Fax：022-290-9307
【本　　社】〒337-0051 埼玉県さいたま市見沼区東大宮５丁目 33-12
■支店：静岡支店　■営業所：横浜営業所・東京営業所
https://www.shintoukougyou.com

確かな品質で、お客様に
安全・安心・信頼を提供いたします。

豊富なノウハウと確かな技術で迅速且つ適切に対応いたします。
お気軽にご相談下さい。

カーポート復旧工事

[改修前]

改修後

外装改修工事

改修後

改修後

改修後

月見台・濡れ縁改修工事

改修後

改修後

和室改修工事

改修後

File 09

PUBLIC FACILITIES

地域社会に根ざしたまちづくりを通じて、安全で安心な暮らしを支えるインフラ整備と維持に貢献してまいります。

公園トイレ新築工事

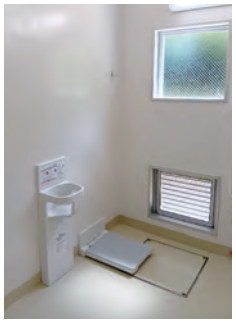

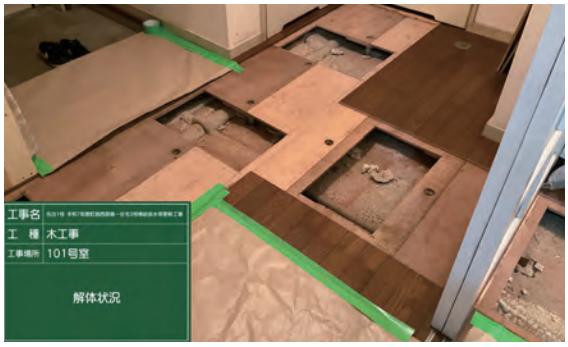

町営住宅
給排水管等更新工事

株式会社新東工業
【東北営業所】〒983-0821 宮城県仙台市宮城野区岩切字洞ノ口 188-307
Tel：022-290-9306　Fax：022-290-9307
【本　　社】〒337-0051 埼玉県さいたま市見沼区東大宮５丁目 33-12
■支店：静岡支店　■営業所：横浜営業所・東京営業所
https://www.shintoukougyou.com

確かな品質で、お客様に
安全・安心・信頼を提供いたします。

豊富なノウハウと確かな技術で迅速且つ適切に対応いたします。
お気軽にご相談下さい。

凍害修繕工事

[改修前]

改修後

[改修前]

改修後

外装・外構修繕工事

[改修前]

改修後

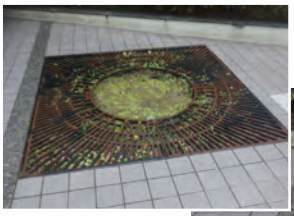

[改修前]

改修後

フェンス工事

[改修前]

改修後

改修後

改修後

https://www.shintoukougyou.com